

**HØYSPENNING  
LIVSFARE**

**Aktiviteter  
nær høyspenninglinjer  
og kabler er  
livsfarlig**

**NEAS**



HØYSPENNING  
LIVSFARE

## Aktiviteter nær høyspenningslinjer og kabler er livsfarlig

### Sikkerhetstiltak

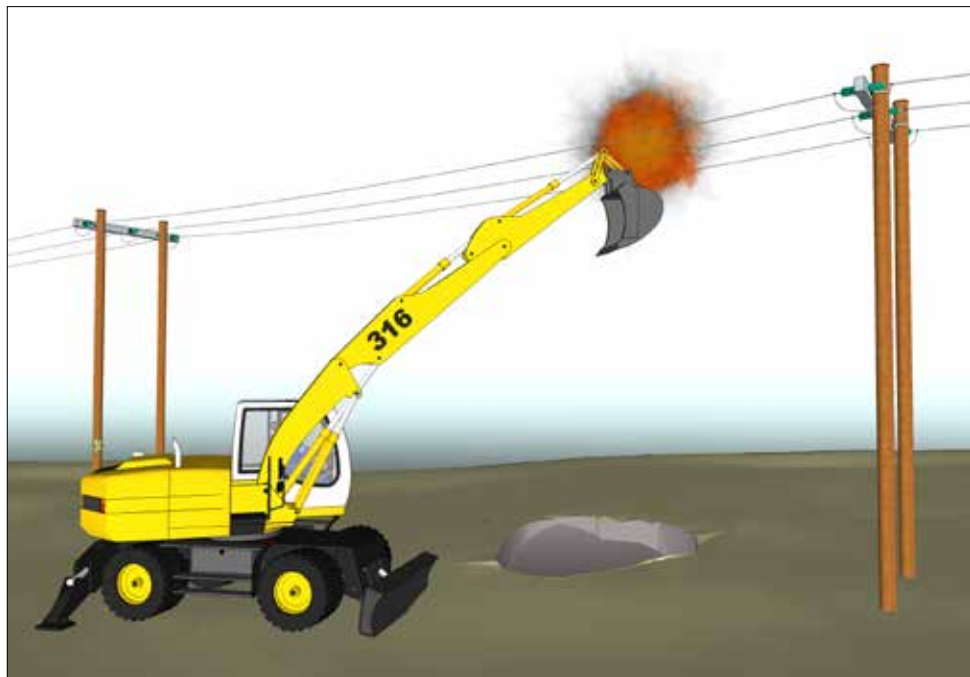

#### **Anleggsvirksomhet nær høyspenningslinjer**

Arbeider du med anleggs- og skogsmaskiner, transport eller annen redskap med stor rekkevidde, må du undersøke om det finnes høyspenningslinjer i nærheten av arbeidsstedet.



**HØYSPENNING  
LIVSFARE**

## Aktiviteter nær høyspenningslinjer og kabler er livsfarlig



**Høyspenningslinjer er livsfarlige på flere meters avstand.  
Berøring av høyspenningslinjer og anlegg har ført til flere  
nestenulykker og tragiske dødsulykker.**

Skal du arbeide nærmere enn 30 meter avstand til linjen må Nettselskapet varsles på forhånd for befaring og avtale om aktuelle sikkerhetstiltak. Kontaktinformasjon: se siste side.

### ***Erstatningsansvar***

Skade på anlegg tilhørende Nettselskapet kan medføre erstatningsansvar for:

- Tap grunnet avbrudd i levert strøm
- Reparasjonskostnader

Eksempel:

En gravemaskin skader en høyspenningskabel i et boligområde. Skaden fører til at over 100 kunder blir uten strøm i en time. Totalkostnaden blir cirka 200.000 kroner.



HØYSPENNING  
LIVSFARE

## Aktiviteter nær høyspenningslinjer og kabler er livsfarlig

### Sikkerhetstiltak

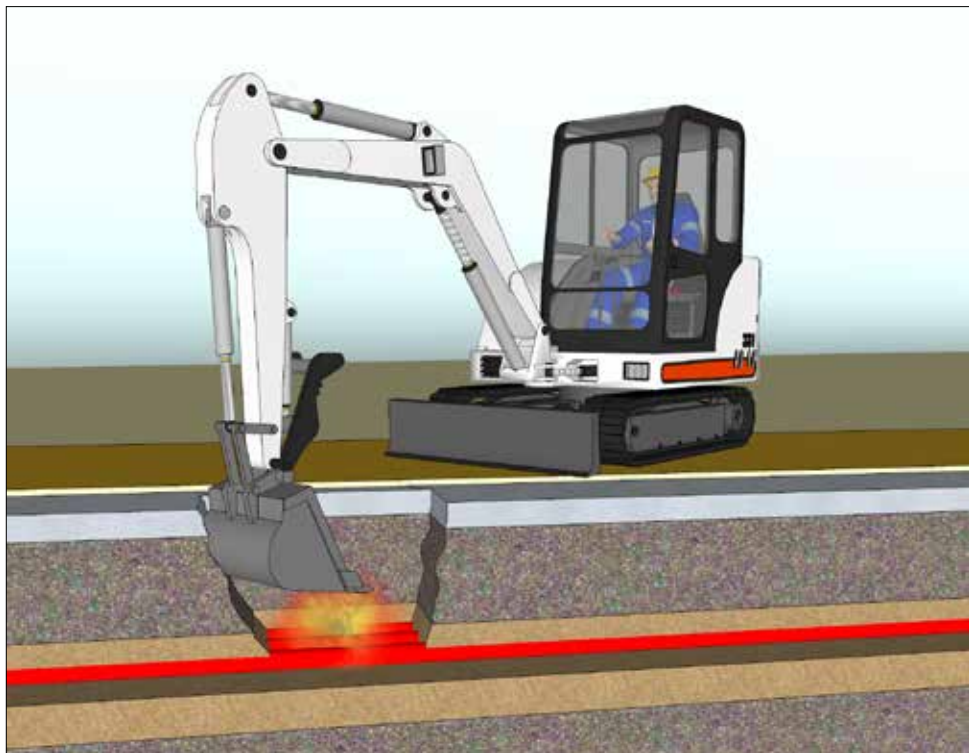

#### **Graving, boring og spunting**

Undersøk alltid om det er kabler i bakken der du skal grave eller bore. Det skal alltid utføres kabelpåvisning, og denne tjenesten er gratis. Kontaktinformasjon: se siste side.



HØYSPENNING  
LIVSFARE

## Aktiviteter nær høyspenningslinjer og kabler er livsfarlig

### Sikkerhetstiltak

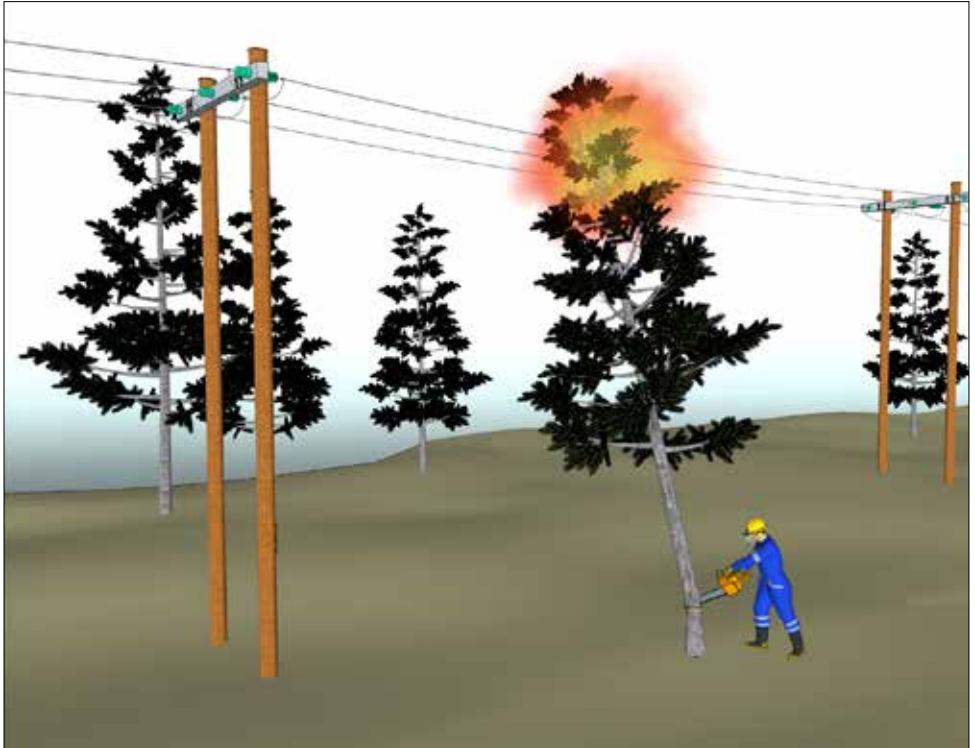

#### **Trefelling**

Før trefelling nær høyspenningslinjer skal nettselskapet på forhånd alltid kontaktes for befaring og avtale om aktuelle sikkerhetstiltak. Kontaktinformasjon: se siste side.



HØYSPENNING  
LIVSFARE

## Aktiviteter nær høyspenningslinjer og kabler er livsfarlig

### Sikkerhetstiltak

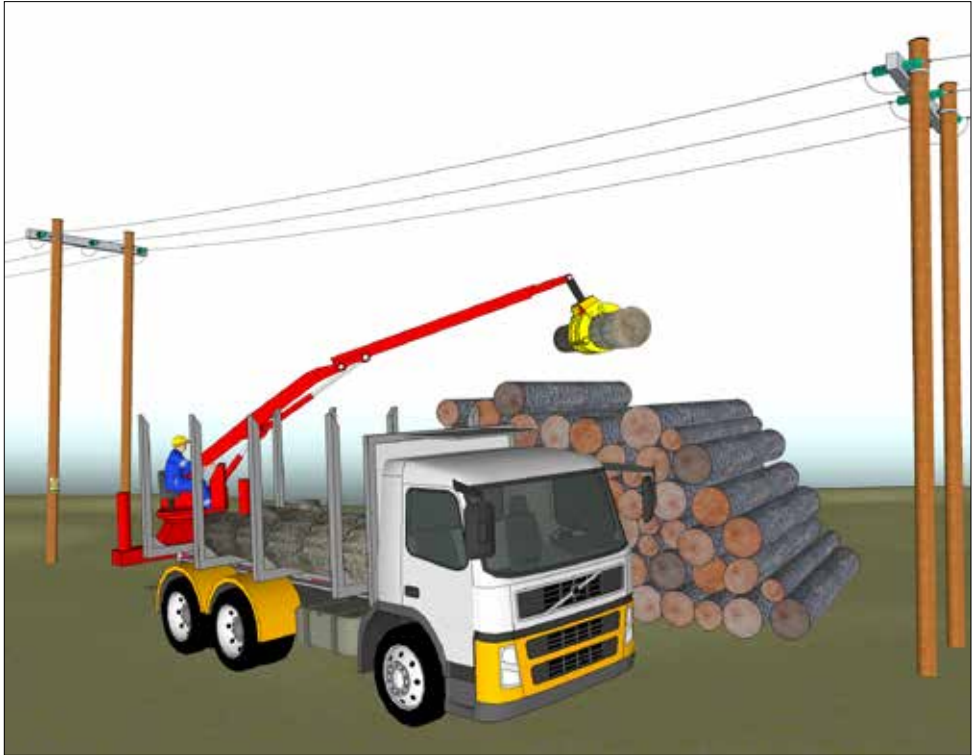

#### Lagring og bruk av kran

For materiell som transporteres, lagres og håndteres under/nær ved høyspenningslinjer skal Nettselskapet kontaktes for befaring og avtale om aktuelle sikkerhetstiltak. Kontaktinformasjon: se siste side.



HØYSPENNING  
LIVSFARE

## Aktiviteter nær høyspenningslinjer og kabler er livsfarlig

### Sikkerhetstiltak

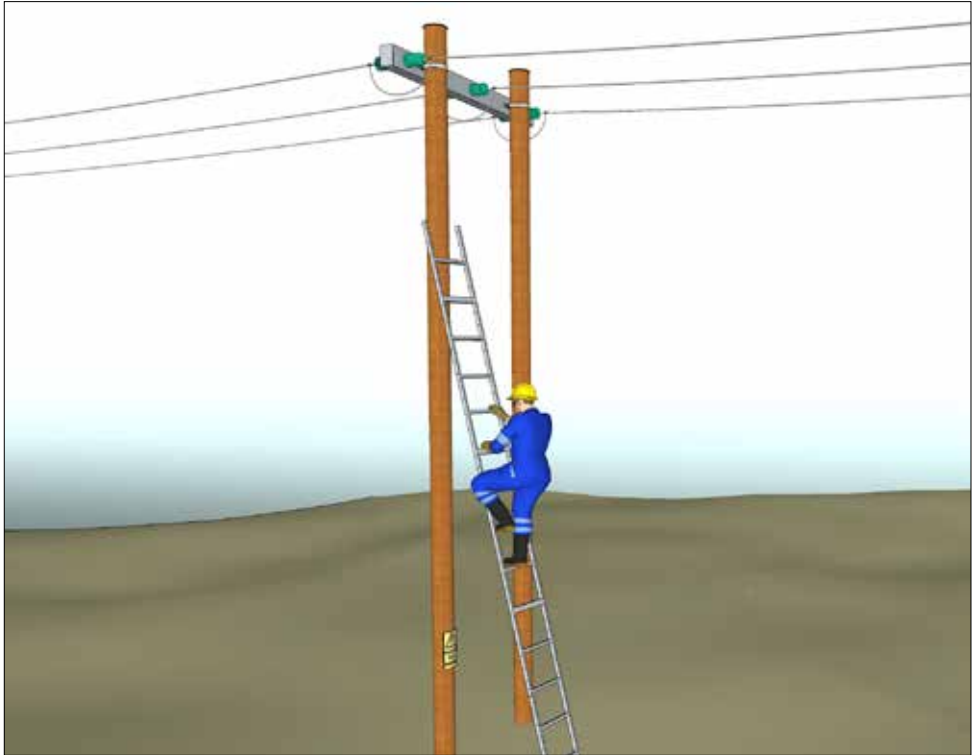

**Klatring i master og ferdsele innenfor avsperrt område**  
Kun sikkerhetsklarert personell har adgang til å klatre i master, eller ferdes på innsiden av avsperrt område. Det er forbudt å bruke masten til andre formål som skilting, støtte osv.

**Ta kontakt med NEAS ved:**

- Anleggsvirksomhet nær høyspenningslinjer
- Graving, boring og spunting
- Trefelling
- Lagring og transport under høyspenningslinjer

For alle aktiviteter i brosjyren må Nettselskapet kontaktes. Nettselskapet vil gi informasjon og ved behov stille med en representant som vil gi råd for å ivareta sikkerheten.

**Kontaktinformasjon**

**Telefon 71 58 10 00**

(sentralbord og varsling ved uhell 24/7)

**kundesenter@neasnett.no**

**www.neasnett.no/tjenester**

**www.gravemelding.no**

Om du er i tvil,  
**spør!**



**HØYSPENNING  
LIVSFARE**

**NEAS**